PLANO DE EVACUACIÓN ANTE AMENAZA VOLCÁNICA
VOLCÁN CHAITÉN
REGIÓN DE LOS LAGOS

ONEMI
Ministerio del Interior y Seguridad Pública
Gobierno de Chile

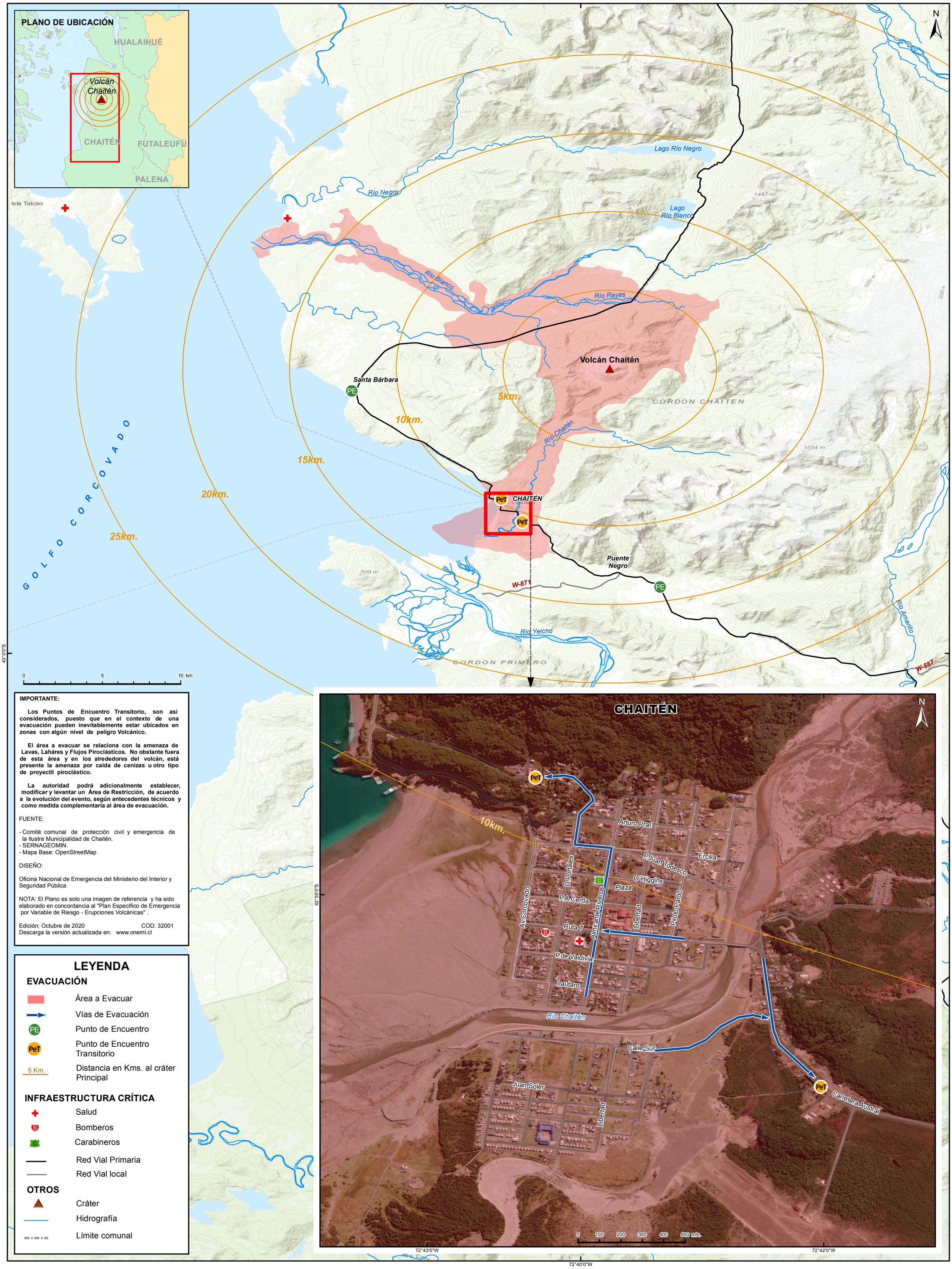

IMPORTANTE:

Los Puntos de Encuentro Transitorio, son así considerados, puesto que en el contexto de una evacuación pueden inevitablemente estar ubicados en zonas con algún nivel de peligro Volcánico.

El área a evacuar se relaciona con la amenaza de Lavas, Laháres y Flujos Piroclásticos. No obstante fuera de esta área y en los alrededores del volcán, está presente la amenaza por caída de cenizas u otro tipo de proyectil piroclástico.

La autoridad podrá adicionalmente establecer, modificar y levantar un Área de Restricción, de acuerdo a la evolución del evento, según antecedentes técnicos y como medida complementaria al área de evacuación.

FUENTE:

- Comité comunal de protección civil y emergencia de la Ilustre Municipalidad de Chaitén.
- SERNAGEOMIN.
- Mapa Base: OpenStreetMap

DISEÑO:

Oficina Nacional de Emergencia del Ministerio del Interior y Seguridad Pública

NOTA: El Plano es solo una imagen de referencia y ha sido elaborado en concordancia al "Plan Específico de Emergencia por Variable de Riesgo - Erupciones Volcánicas" .

Edición: Octubre de 2020 COD: 32001
Descarga la versión actualizada en: www.onemi.cl

LEYENDA

EVACUACIÓN

- Área a Evacuar
- Vías de Evacuación
- PE Punto de Encuentro
- PeT Punto de Encuentro Transitorio
- 5 Km. Distancia en Kms. al cráter Principal

INFRAESTRUCTURA CRÍTICA

- Salud
- Bomberos
- Carabineros
- Red Vial Primaria
- Red Vial local

OTROS

- Cráter
- Hidrografía
- Límite comunal