PLANO DE EVACUACIÓN ANTE AMENAZA VOLCÁNICA
VOLCÁN TAAPACÁ
REGIÓN DE ARICA Y PARINACOTA

SENAPRED
Ministerio del Interior y Seguridad Pública
Gobierno de Chile

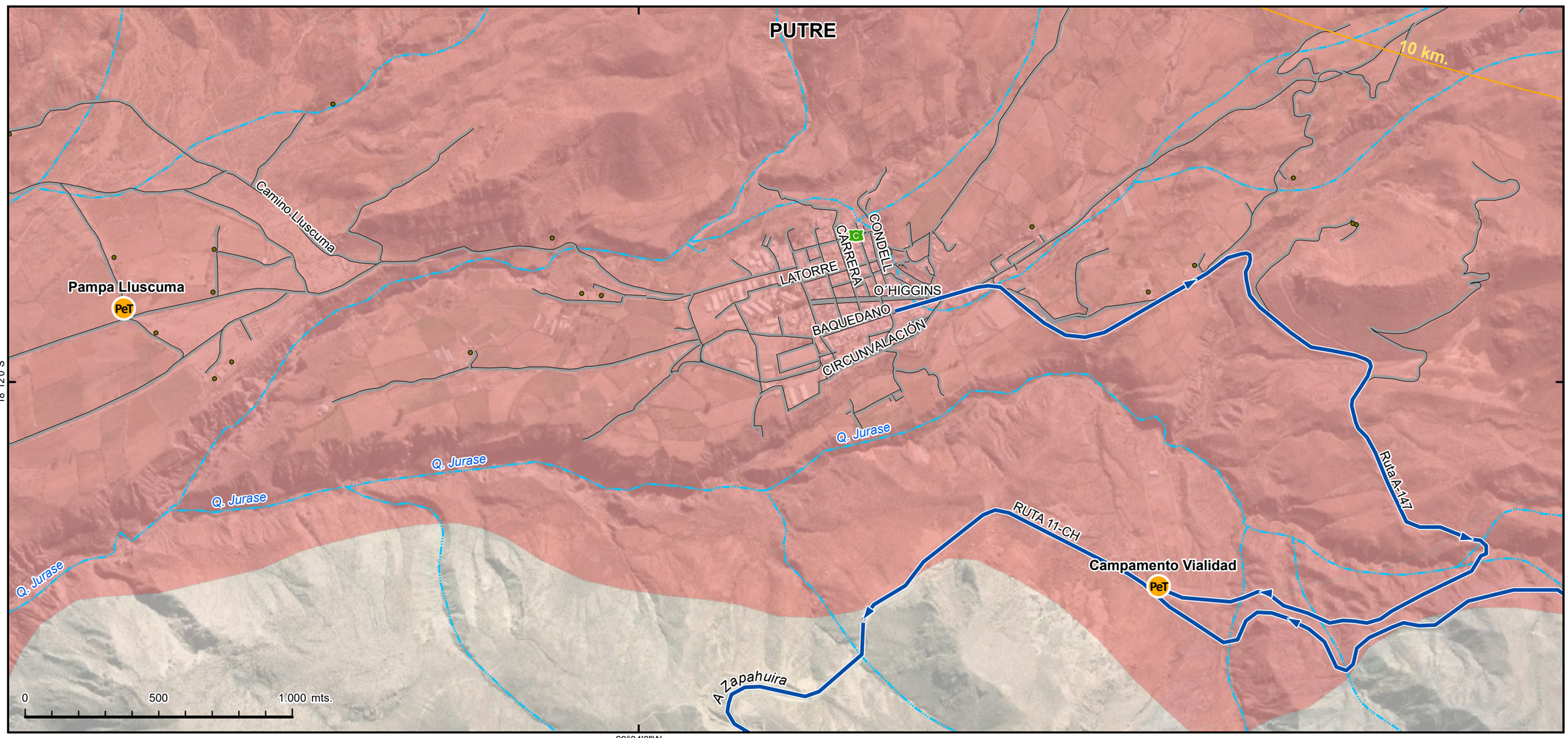

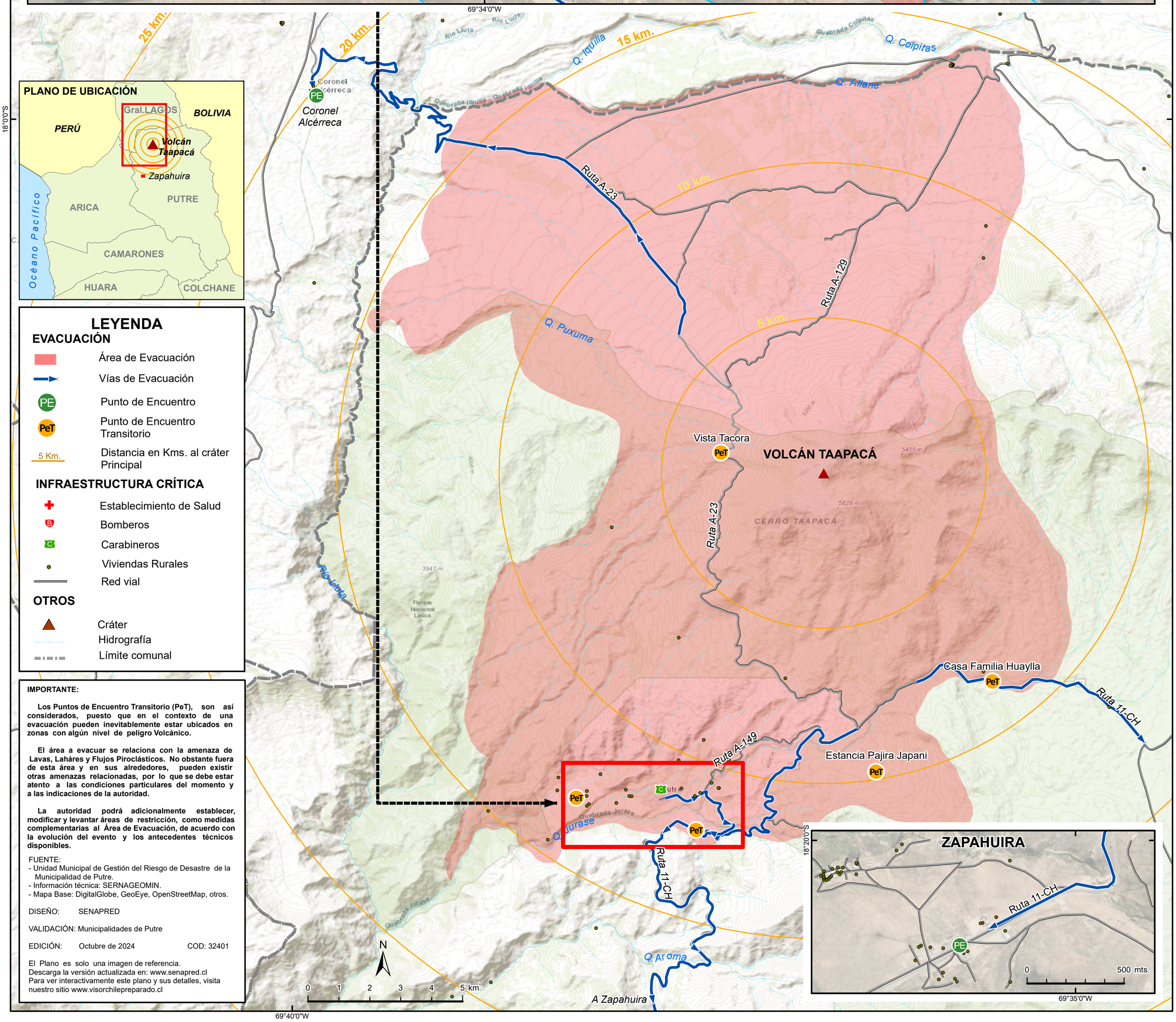

PLANO DE UBICACIÓN

LEYENDA

EVACUACIÓN

- Área de Evacuación
- Vías de Evacuación
- PE — Punto de Encuentro
- PeT — Punto de Encuentro Transitorio
- 5 Km. — Distancia en Kms. al cráter Principal

INFRAESTRUCTURA CRÍTICA

- Establecimiento de Salud
- Bomberos
- Carabineros
- Viviendas Rurales
- Red vial

OTROS

- Cráter
- Hidrografía
- Límite comunal

IMPORTANTE:

Los Puntos de Encuentro Transitorio (PeT), son así considerados, puesto que en el contexto de una evacuación pueden inevitablemente estar ubicados en zonas con algún nivel de peligro Volcánico.

El área a evacuar se relaciona con la amenaza de Lavas, Laháres y Flujos Piroclásticos. No obstante fuera de esta área y en sus alrededores, pueden existir otras amenazas relacionadas, por lo que se debe estar atento a las condiciones particulares del momento y a las indicaciones de la autoridad.

La autoridad podrá adicionalmente establecer, modificar y levantar áreas de restricción, como medidas complementarias al Área de Evacuación, de acuerdo con la evolución del evento y los antecedentes técnicos disponibles.

FUENTE:
- Unidad Municipal de Gestión del Riesgo de Desastre de la Municipalidad de Putre.
- Información técnica: SERNAGEOMIN.
- Mapa Base: DigitalGlobe, GeoEye, OpenStreetMap, otros.

DISEÑO: SENAPRED

VALIDACIÓN: Municipalidades de Putre

EDICIÓN: Octubre de 2024 COD: 32401

El Plano es solo una imagen de referencia.
Descarga la versión actualizada en: www.senapred.cl
Para ver interactivamente este plano y sus detalles, visita nuestro sitio www.visorchilepreparado.cl